

FAÇADE NORD-EST 1/100

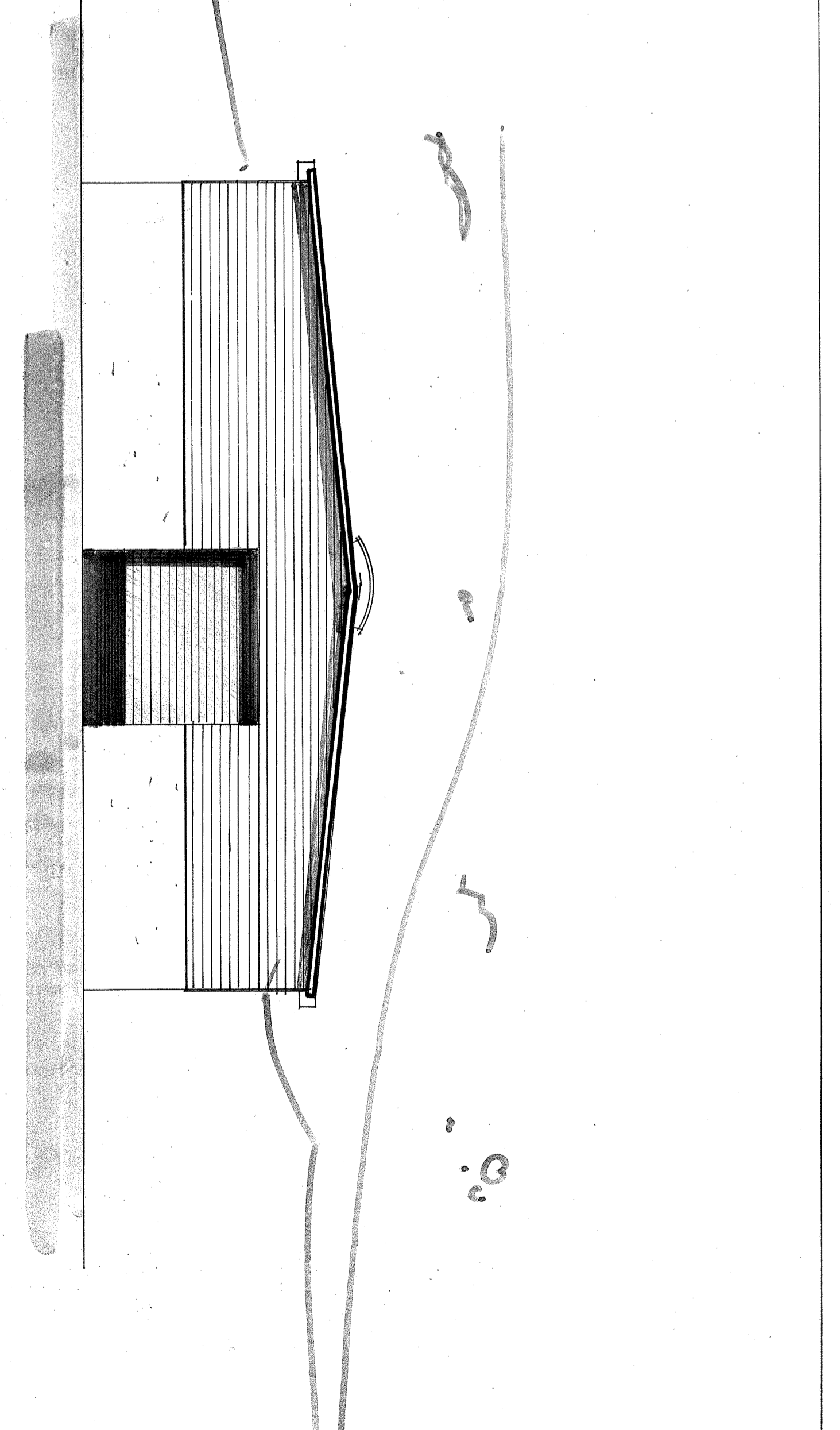

FAÇADE SUD-EST 1/100

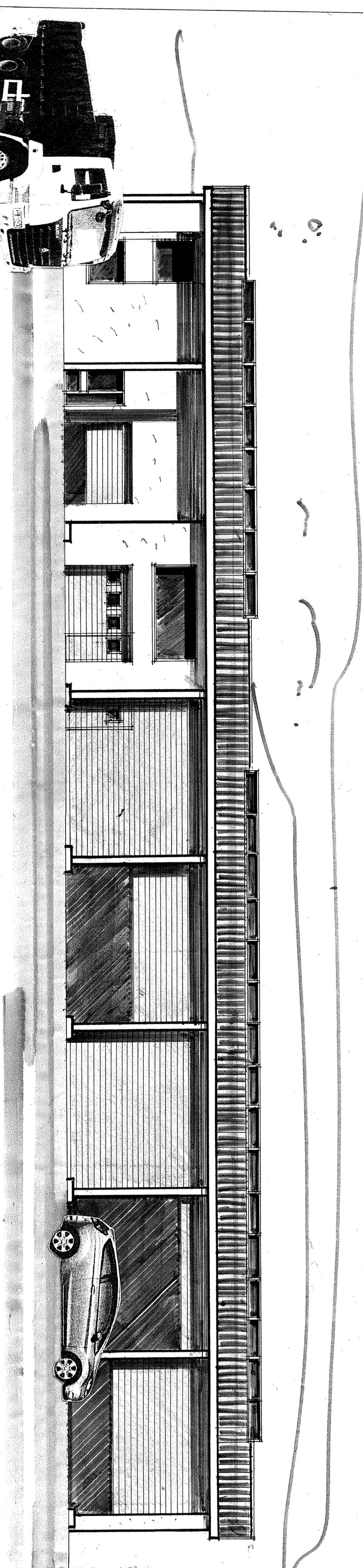

FAÇADE SUD-OUEST 1/100

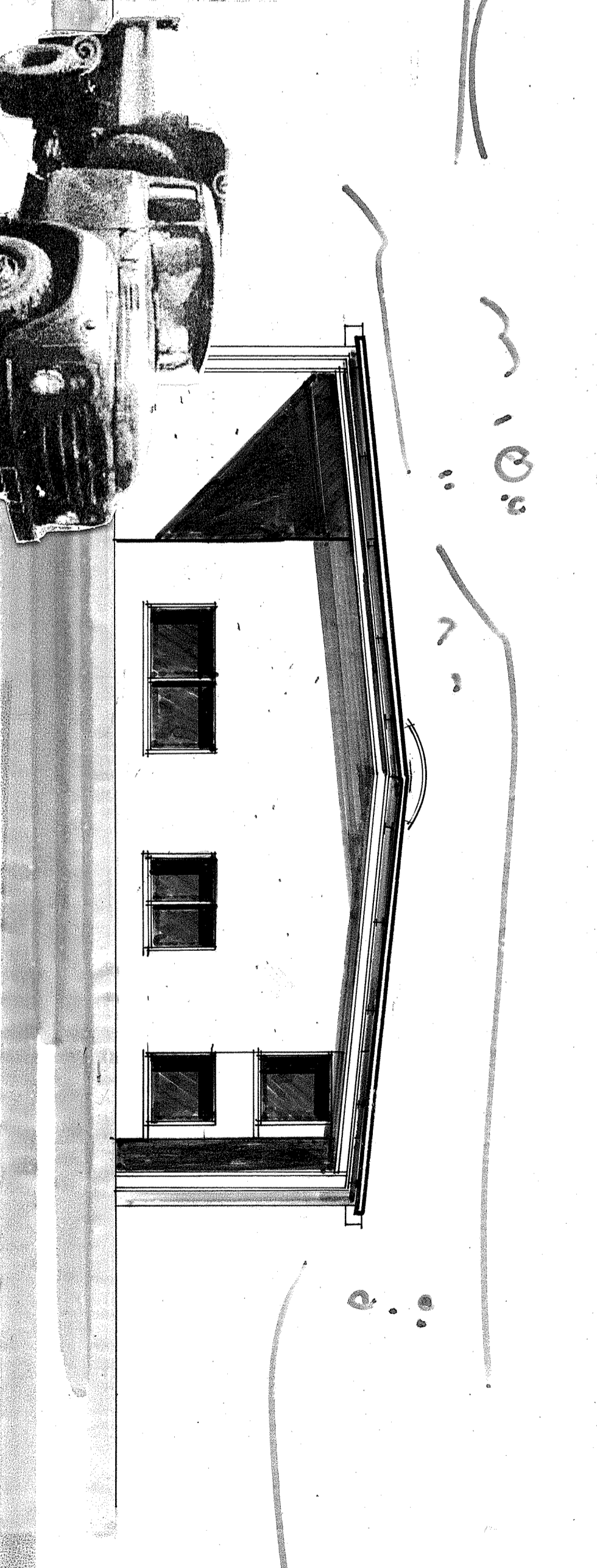

FAÇADE NORD-OUEST 1/100

PC 5

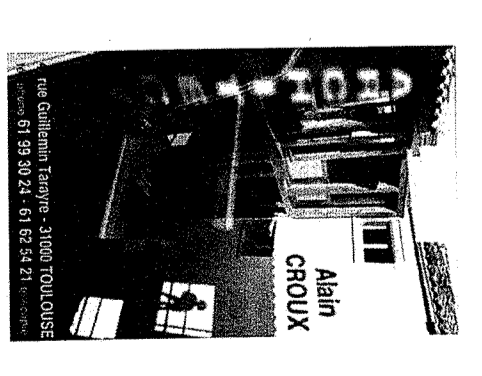

PROJET DE CONSTRUCTION DES ATELIERS MUNICIPAUX
 Impasse du Grand Vigné
 31860 PINS-JUSTARRET
 maître d'ouvrage : MAIRIE DE PINS-JUSTARRET

architecte : Alain CROUX
 4 bis, rue Guillemin Tarayre
 31000 Toulouse
 téléphone : 05 61 99 30 24
 télécopie : 05 61 62 05 64
 email : atelier.alaincroux@orange.fr

3 FAÇADES
 PERMIS DE CONSTRUIRE juillet 2015