



*l'interlocuteur unique pour la concrétisation de vos projets*

Contractant général tous corps d'état

29 Chemin Saint-Pierre  
31170 Tournefeuille  
Tél. : 05 62 87 37 81  
Fax : 05 62 87 37 84  
Email : aireplus@aireplus.fr

## SOMMAIRE

- 01 – PLAN DE SITUATION
- 02 – VUE EN PLAN
- 03 – PLAN DES FACADES EXISTANTES
- 04 – PLAN DES FACADES FUTURES
- 05 – PLAN ASPECT EXTERIEUR
- 06 – PLAN D'INSERTION

**Maitre d'Ouvrage**

**Commune de PINS JUSTARET**

Place du château  
31860 PINS JUSTARET



**CARNET DE DETAILS**

**PROJET**

**Remplacement des menuiseries de la  
salle polyvalente Jean MOULIN.  
Avenue de Toulouse  
31860 PINS JUSTARET**

**Date 20/03/2017**

**Maîtrise d'œuvre**



**AIRE+**  
29 chemin Saint Pierre  
31170 TOURNEFEUILLE  
Tél : 05.62.87.37.81

Département : <b>HAUTE GARONNE</b> Commune : <b>PINS JUSTARET</b>	<b>DIRECTION GÉNÉRALE DES FINANCES PUBLIQUES</b> <b>EXTRAIT DU PLAN CADASTRAL</b>	Le plan visualisé sur cet extrait est géré par le centre des impôts local au sein de : <b>MURRET</b> 505 Avenue Jacques Doussard 31600 31600 MURRET Tél. 05 32 23 12 40 - Fax 05 32 23 12 22 cdf.murret@dgi.france.gouv.fr
Section : A0 Feuille : 888 A0 81 Échelle d'origine : 1/1000 Échelle d'extrait : 1/4000 Date d'édition : 16/11/2016 (Jusqu'à l'entrée de Paris) Coordonnées en projection : RGF93CC43 82516 Ministère des Finances et des Comptes publics	Cet extrait de plan vous est délivré par :  <div style="text-align: center;">  </div>	

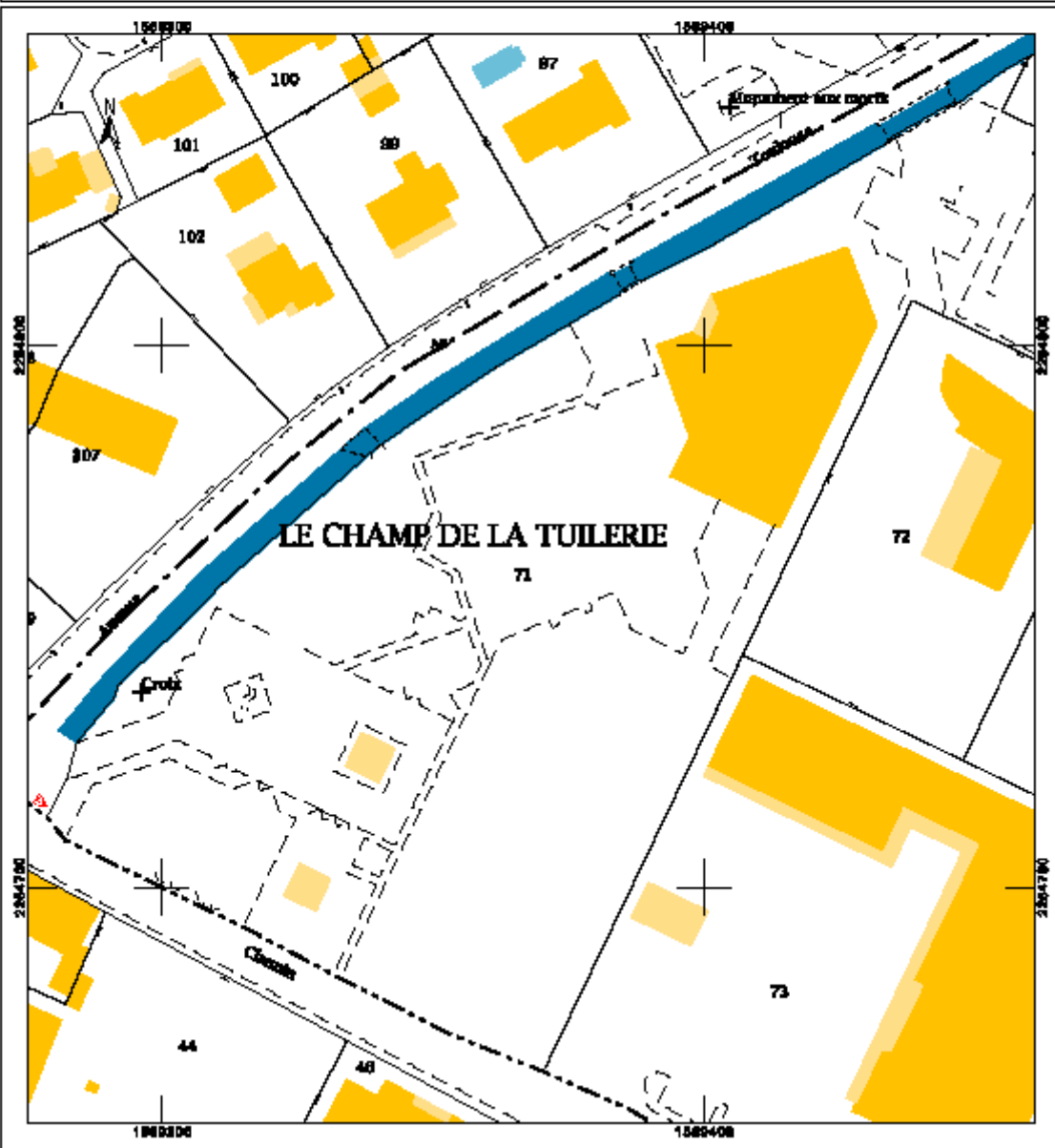

**ZONE  
D'INTERVENTION**  
 31860 Pins Justaret



Echelle :

DATE : 20/03/2017



**Commune de PINS JUSTARET**

**PLAN DE SITUATION & CADASTRAL**

Phase DCE – Page 01/06





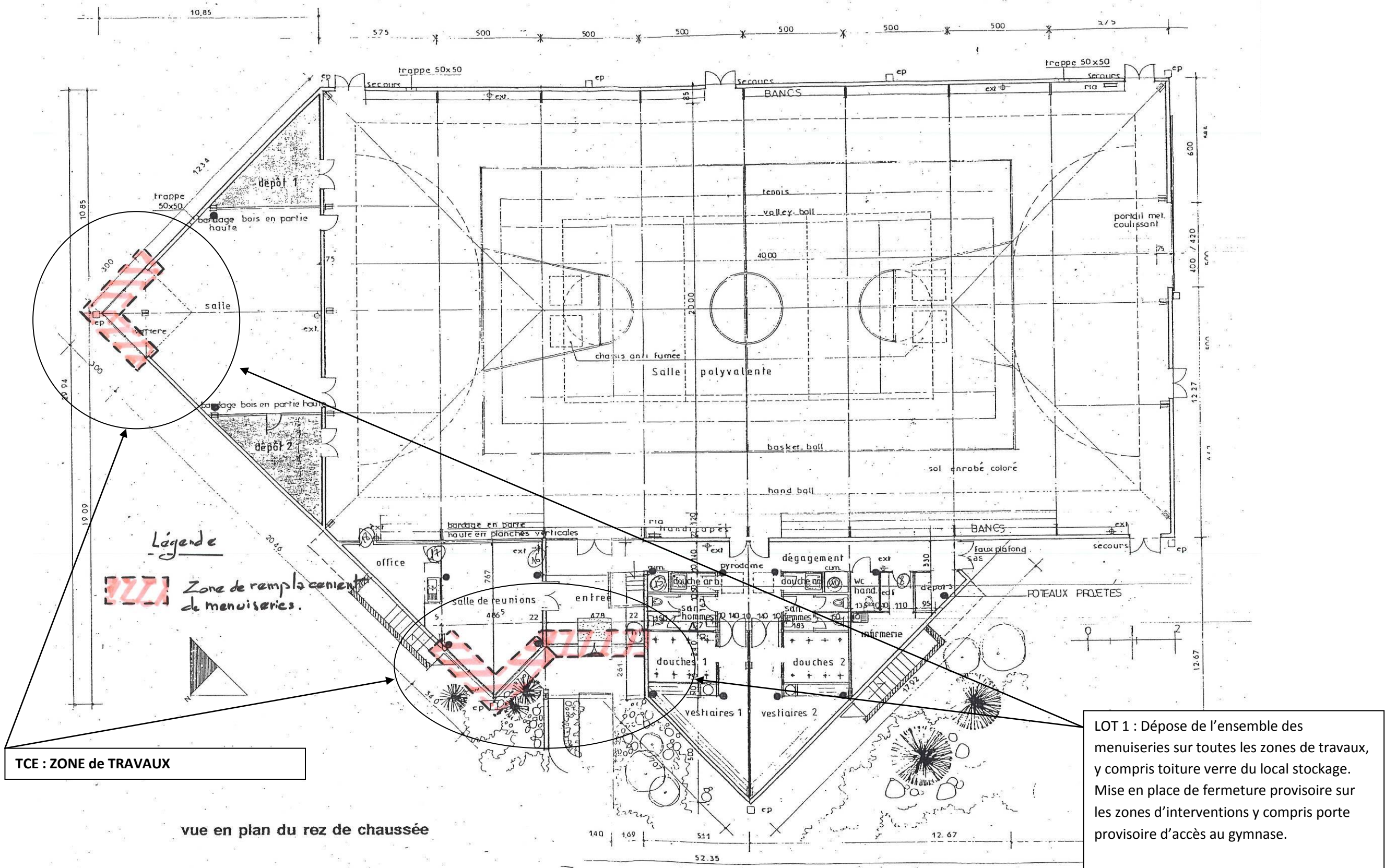

Echelle : 1/150°



**Commune de PINS JUSTARET**

**VUE EN PLAN**

DATE : 20/03/2017

**Phase DCE – Page 02/06**





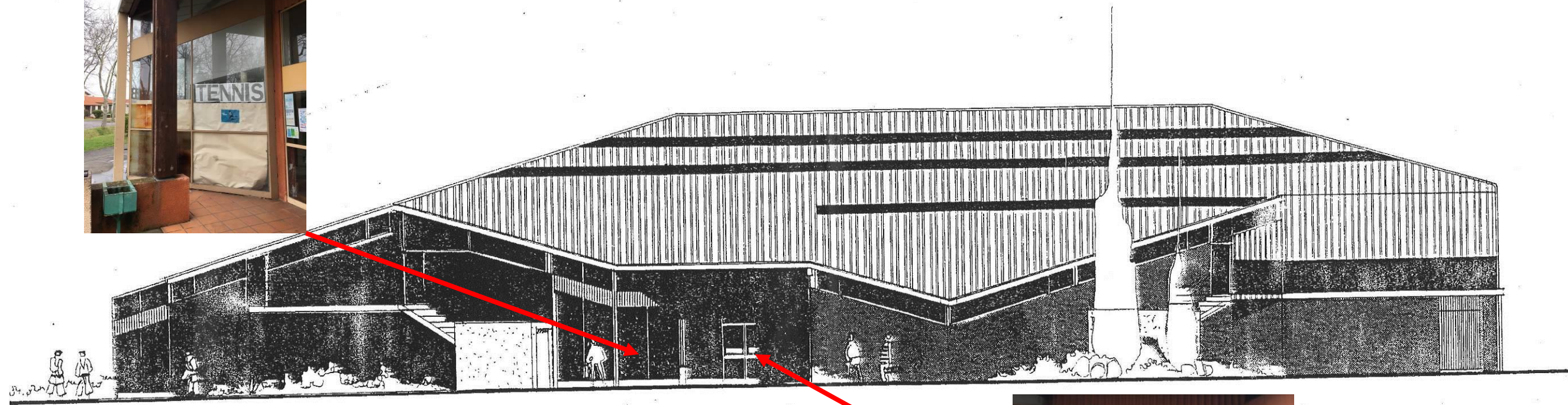

façade nord-ouest 1/150

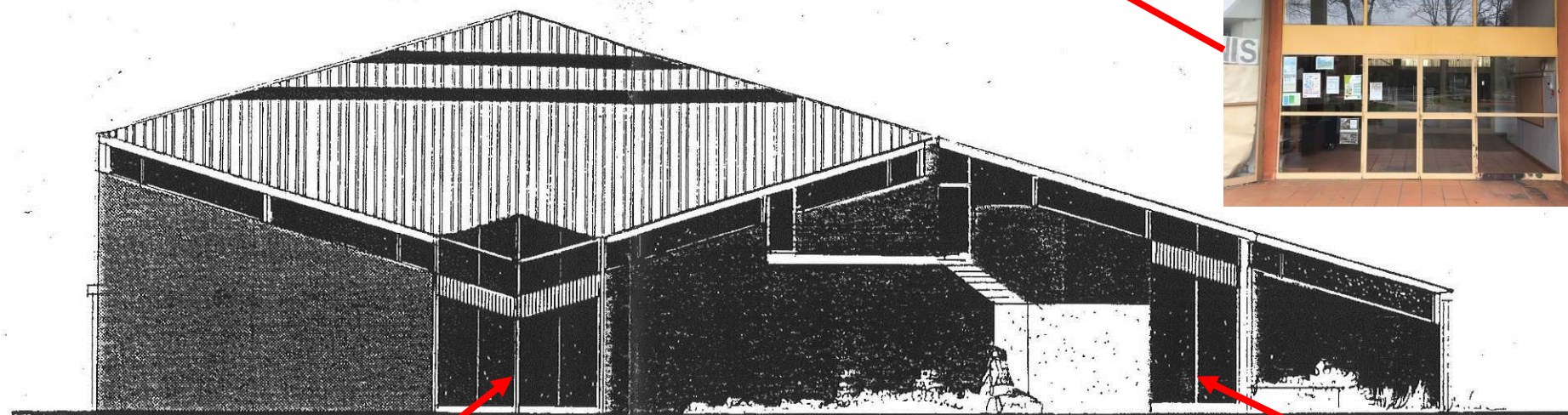

façade nord-est 1/150



Echelle : 1/150°



Commune de PINS JUSTARET

Phase DCE – Page 03/06

DATE : 20/03/2017

**PLAN DES FACADES EXISTANTES**





LOT 2 : Dépose vitrage toiture à remplacer par bac acier y compris calfeutrement provisoire. Suivant

LOT 2 : Menuiserie Aluminium à remplacer idem existant. Suivant CCTP

LOT 2 : Menuiserie Aluminium à remplacer idem existant. Suivant CCTP

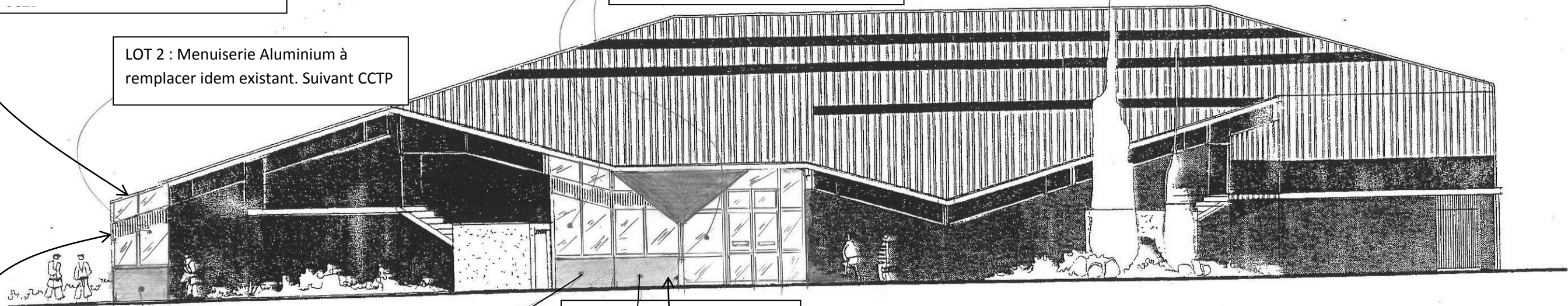

Etat projeté

Etat projeté

LOT 4 : pose de PC complémentaire

façade nord-ouest 1/150

Mur maçonné avec enduit deux faces. Hauteur fini 1.30m

LOT 1 : Mur maçonné avec enduit deux faces y compris toutes sujétions de finitions. Hauteur 1.30m

LOT 4 : Dépose et repose éclairage extérieur

LOT 2 : Menuiserie Aluminium à remplacer idem existant. Suivant CCTP

LOT 2 : Remplacement toiture vitrée par bac acier. Suivant CCTP

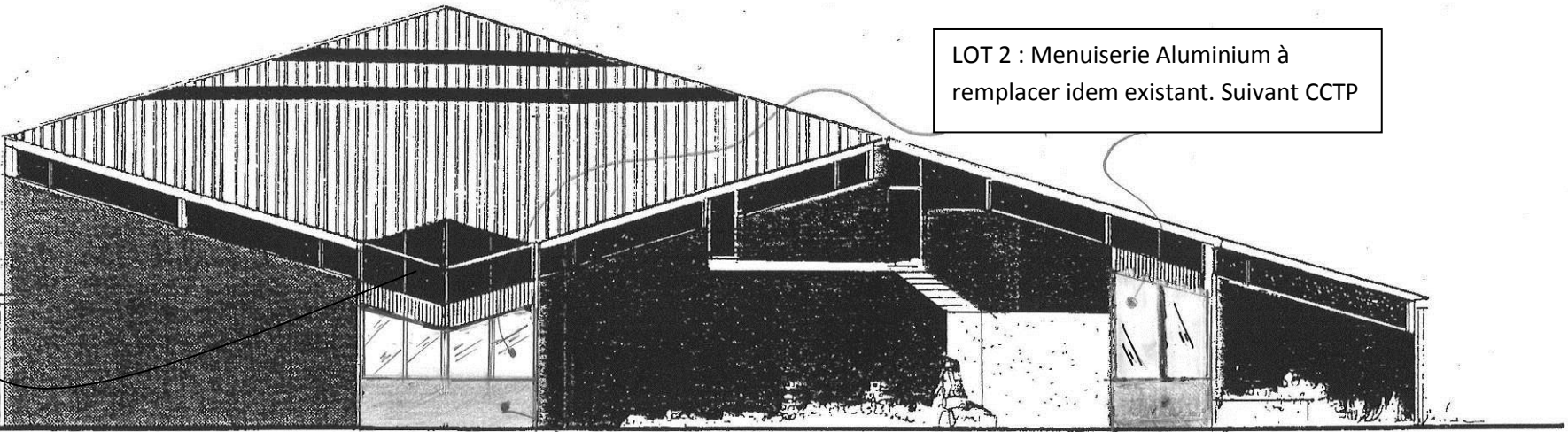

Etat projeté

Etat projeté

façade nord-est 1/150

LOT 1 : Mur maçonné avec enduit deux faces y compris toutes sujétions de finitions. Hauteur 1.30m

Echelle : 150°



**Commune de PINS JUSTARET**

**Phase DCE – Page 04/06**

DATE : 20/03/2017

**PLAN DES FACADES FUTURES**





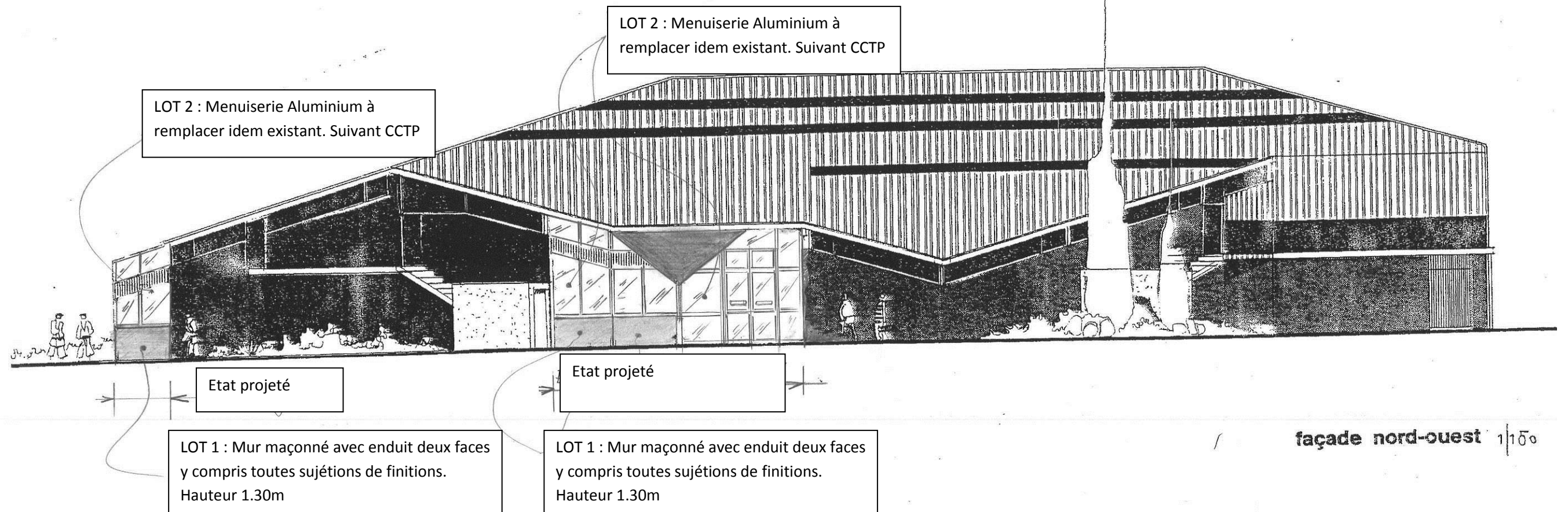

Echelle : 1/150°



**Commune de PINS JUSTARET**  
**REPRESENTATION ASPECT EXTERIEUR**

DATE : 20/03/2017

Phase DCE –Page 05/06





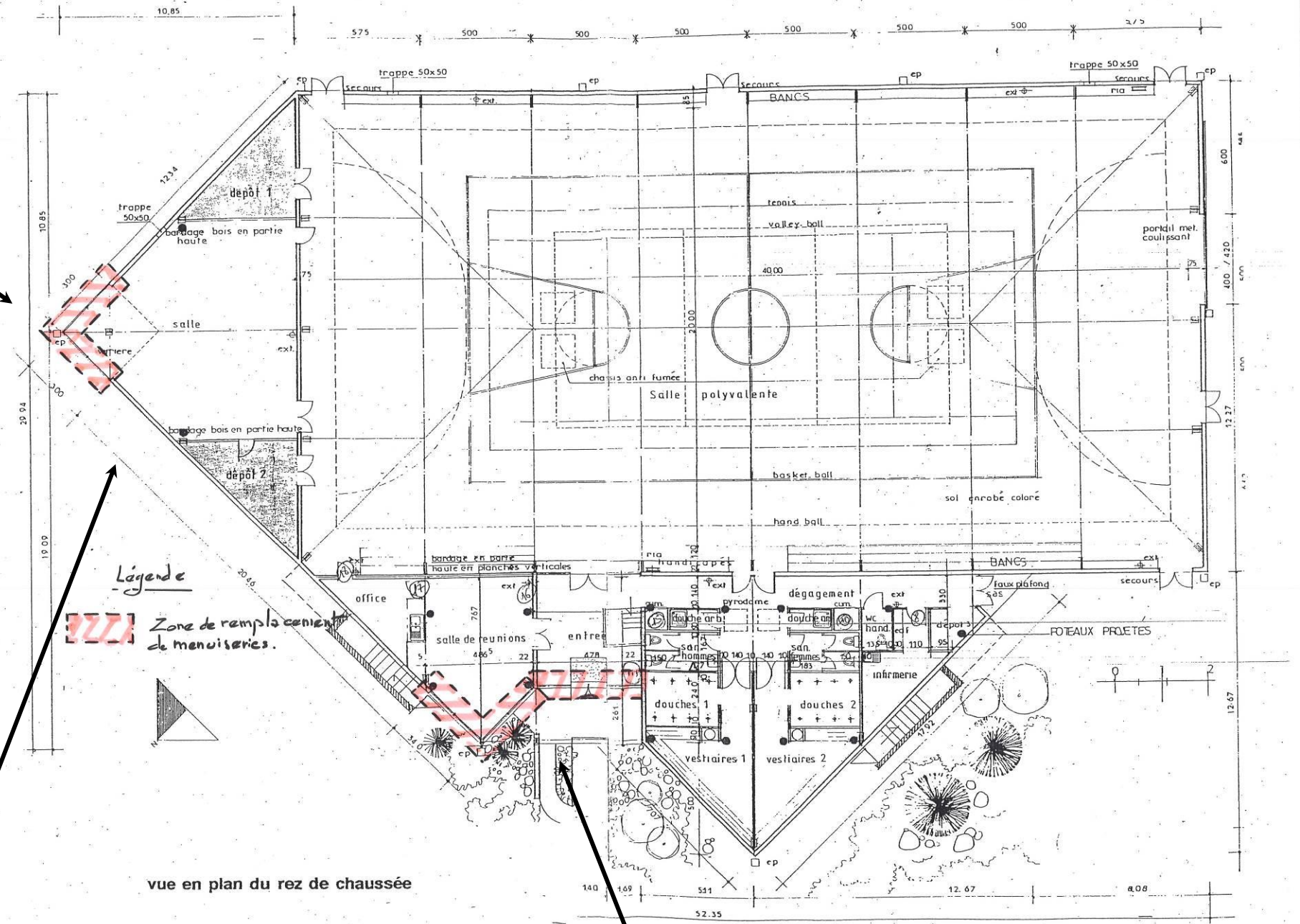

Echelle : 1/150°



**Commune de PINS JUSTARET**

**PLAN D'INSERTION**

DATE : 24/01/2017

**Phase DCE - Page 06/06**

